智研宝

2019 年 11 月全国各省办公楼新开工施工面积_累计值排名分析报告（预览版）

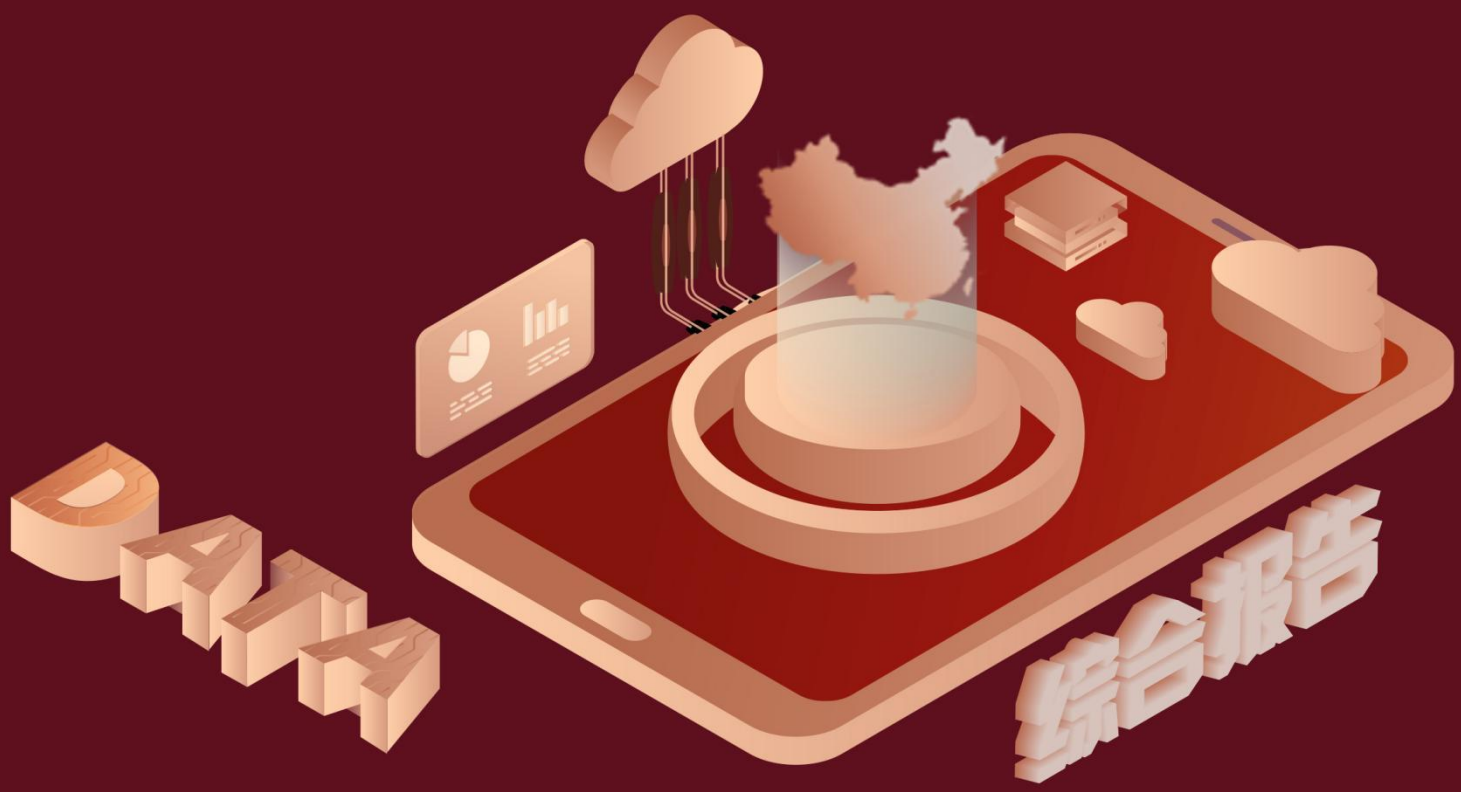

当我们在对关于房地产行业这一方面的相关问题进行讨论时，办公楼新开工施工面积_累计值通常作为重要的考察依据。本文通过展示办公楼新开工施工面积_累计值这一指标不同地区的排名情况，从而体现出不同地区的发展现状差异以及发展速度差异，通过简洁清晰的地区排名为读者呈现出更直观明晰的感受。

通过下文的排名，我们可以看到最近一期 2019 年 11 月的办公楼新开工施工面积_累计值的平均值为 204.77 万平方米，共有 10 个地区在平均值以上，21 个地区在平均值以下，中位数为 119.36 万平方米，方差为 46877.2。

2019 年 10 月的办公楼新开工施工面积_累计值的平均值为 187.57 万平方米，共有 11 个地区在平均值以上，20 个地区在平均值以下，中位数为 109.23 万平方米，方差为 37973.15。

预览已结束，完整报告链接和二维码如下：
https://www.yunbaogao.cn/report/index/report?reportId=4_9316