智研宝

2019年5月全国各省亏损企业_上年同期排名分析报告（预览版）

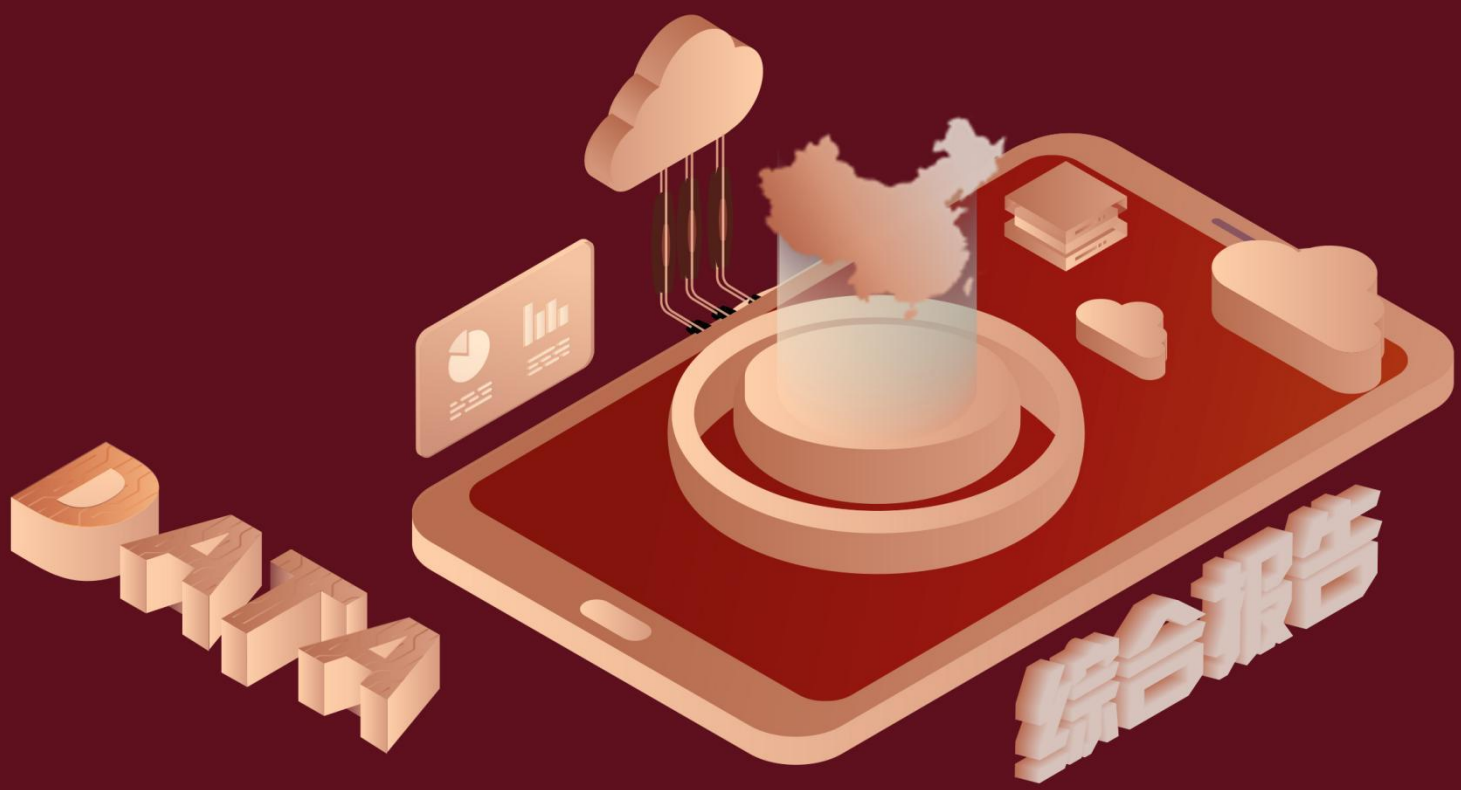

当我们在对关于工业发展这一方面的相关问题进行讨论时，亏损企业_上年同期通常作为重要的考察依据。本文通过展示亏损企业_上年同期这一指标不同地区的排名情况，从而体现出不同地区的发展现状差异以及发展速度差异，通过简洁清晰的地区排名为读者呈现出更直观明晰的感受。

通过下文的排名，我们可以看到最近一期 2019 年 5 月的亏损企业_上年同期的平均值为 2366.03 个，共有 9 个地区在平均值以上，22 个地区在平均值以下，中位数为 1368.0 个，方差为 7348250.03。

2019 年 4 月的亏损企业_上年同期的平均值为 2474.74 个，共有 9 个地区在平均值以上，22 个地区在平均值以下，中位数为 1446.0 个，方差为 8110991.93。

预览已结束，完整报告链接和二维码如下：

https://www.yunbaogao.cn/report/index/report?reportId=4_5341