智研宝

2019 年 11 月全国各省集成电路产量_当月值排名分析报告（预览版）

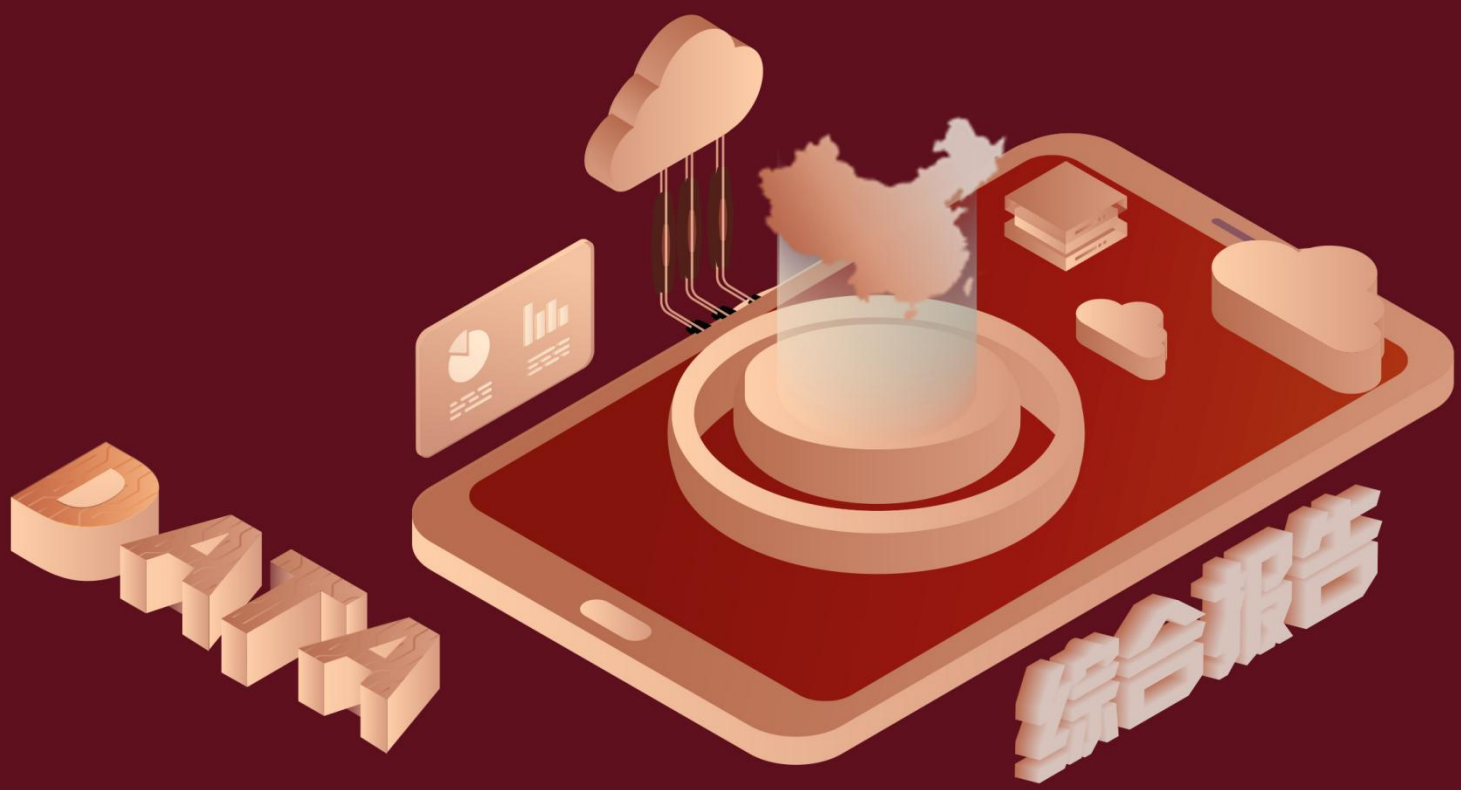

当我们在对关于工业发展这一方面的相关问题进行讨论时，集成电路产量_当月值通常作为重要的考察依据。本文通过展示集成电路产量_当月值这一指标不同地区的排名情况，从而体现出不同地区的发展现状差异以及发展速度差异，通过简洁清晰的地区排名为读者呈现出更直观明晰的感受。

通过下文的排名，我们可以看到最近一期 2019 年 11 月的集成电路产量_当月值的平均值为 77410.18 万块，共有 6 个地区在平均值以上，18 个地区在平均值以下，中位数为 7837.75 万块，方差为 16926981416.69。

2019 年 10 月的集成电路产量_当月值的平均值为 74796.74 万块，共有 6 个地区在平均值以上，18 个地区在平均值以下，中位数为 7436.700000000001 万块，方差为 15980405493.62。

预览已结束，完整报告链接和二维码如下：

https://www.yunbaogao.cn/report/index/report?reportId=4_5022