智研宝

# 2018年湘潭市地区旅游收入情况数据分析报告（预览版）

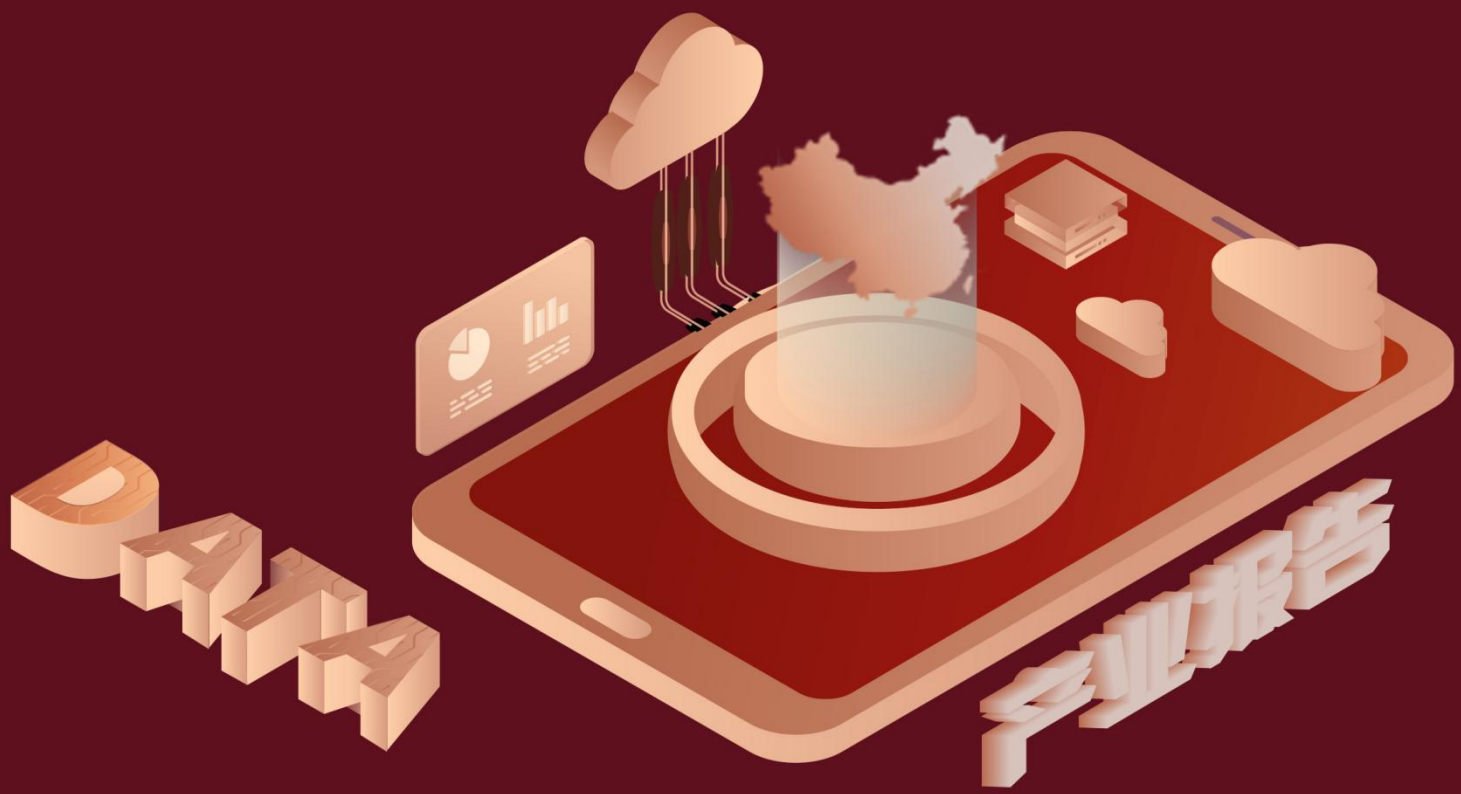

从具体数据来看，****湘潭市的外汇收入为****百万美元，该指标在****同期为****百万美元，与****同期相比****了****百万美元，同比********，****规模****，增长率较上一年度********%。****期间，湘潭市的外汇收入由****百万美元变为****百万美元，湘潭市的外汇收入平均值为****百万美元，平均增长率为****，****年增长最快，增长率为****；****年增长最慢，增长率为****。

相较于全国各省份同期数据，****湘潭市的外汇收入处于****的位置，其规模在统计的****个省市（除港澳台）中位列第****，同期外汇收入排名前五的是****，排名最后五位的是****。湘潭市的外汇收入比全国平均水平********百万美元，与排名首位的****相差****百万美元。而对于最近一期的增长率来说，增长率排名前五的城市是****，排名最后五名的是****。其中，湘潭市的外汇收入的增长率排在第****的位置。

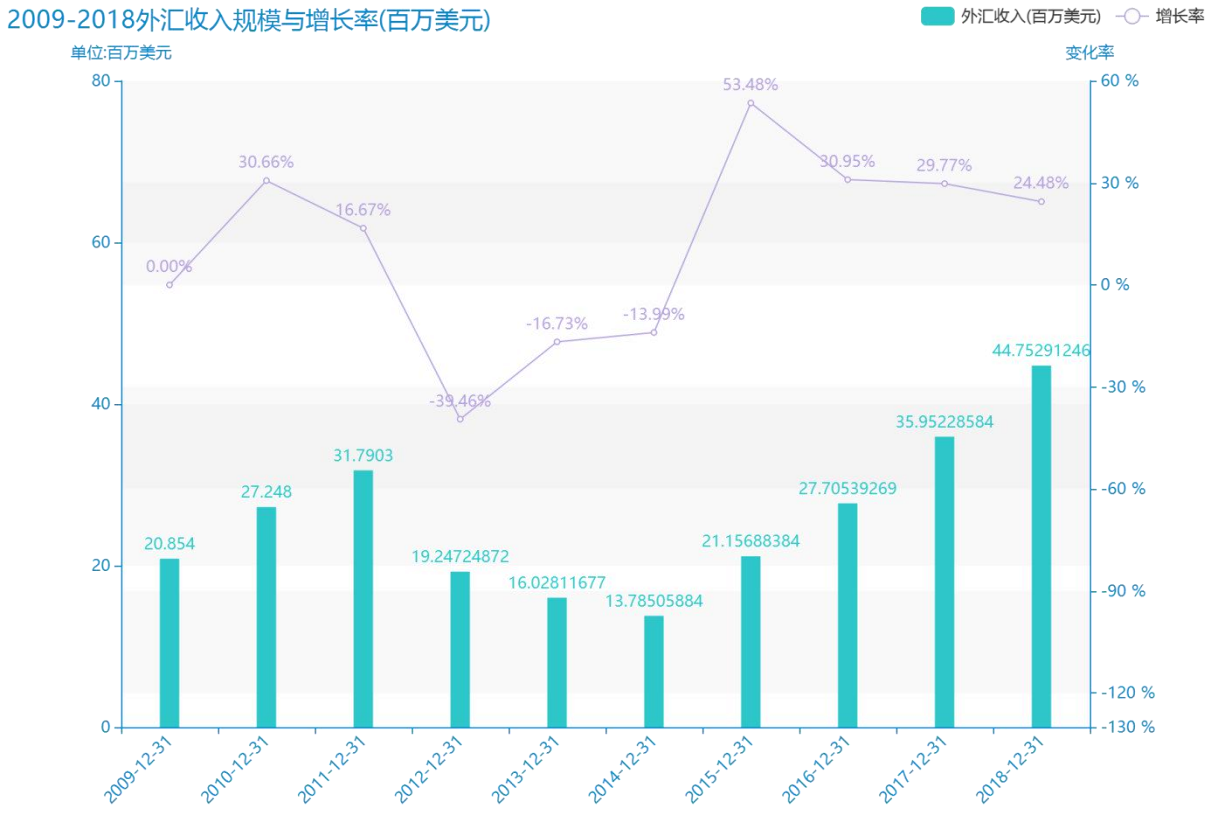

智研宝

试读已结束，扫描下方二维码，即可解锁打星内容及文章剩余部分

预览已结束，完整报告链接和二维码如下：

https://www.yunbaogao.cn/report/index/report?reportId=3_194608