智研宝

2017 年广西壮族自治区地区瓜果类单位面积产量数据分析报告（预览版）

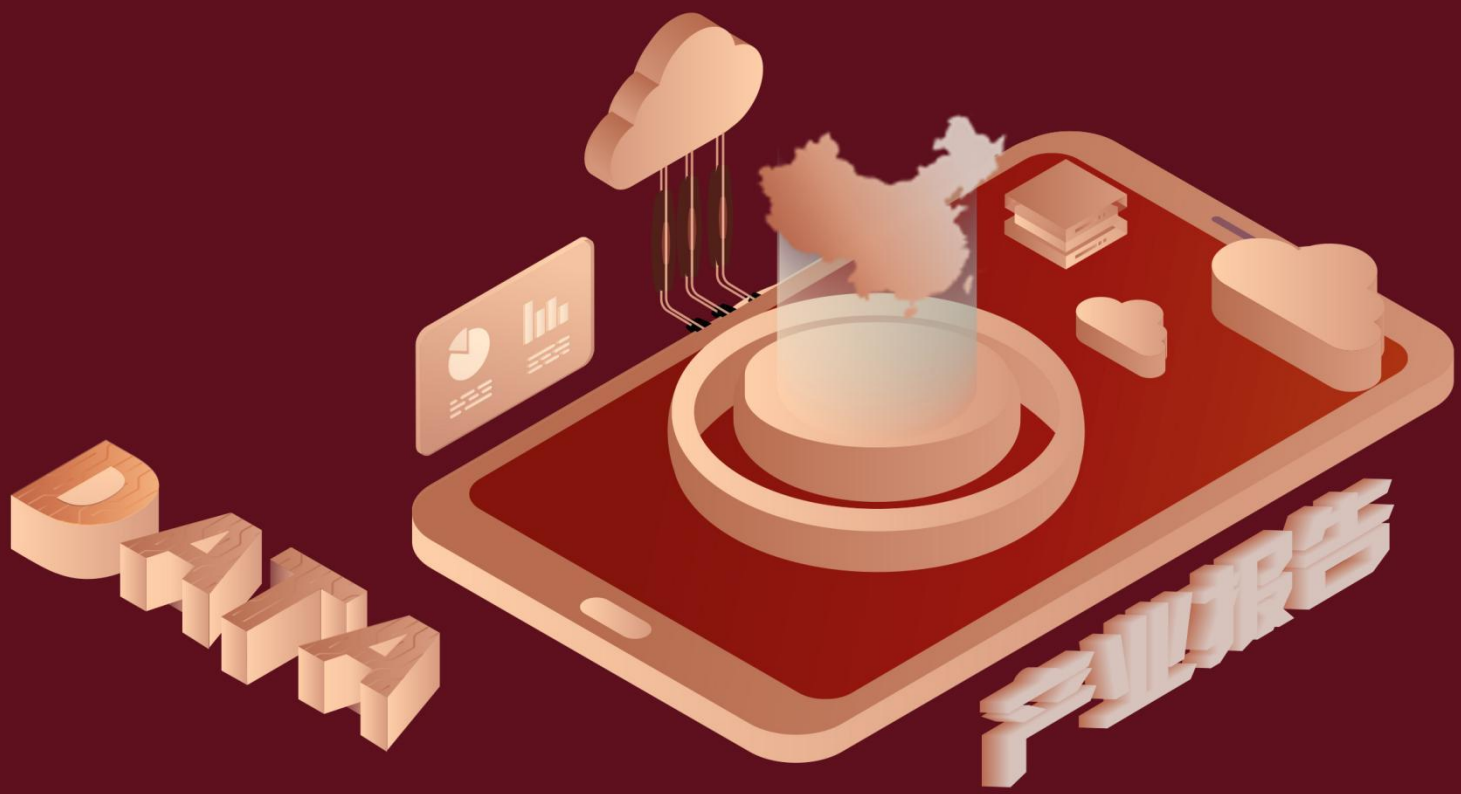

从具体数据来看，****广西壮族自治区的瓜类单位面积产量为****公斤公顷，该指标在****同期为****公斤公顷，与****同期相比****了****公斤公顷，同比********，****规模****，增长率较上一年度********%。****期间，广西壮族自治区的瓜类单位面积产量由****公斤公顷变为****公斤公顷，广西壮族自治区的瓜类单位面积产量平均值为****公斤公顷，平均增长率为****，****年增长最快，增长率为****；****年增长最慢，增长率为****。

相较于全国各省份同期数据，****广西壮族自治区的瓜类单位面积产量处于****的位置，其规模在统计的****个省市（除港澳台）中位列第****，同期瓜类单位面积产量排名前五的是****，排名最后五位的是****。广西壮族自治区的瓜类单位面积产量比全国平均水平********公斤公顷，与排名首位的****相差****公斤公顷。而对于最近一期的增长率来说，增长率排名前五的城市是****，排名最后五名的是****。其中，广西壮族自治区的瓜类单位面积产量的增长率排在第****的位置。

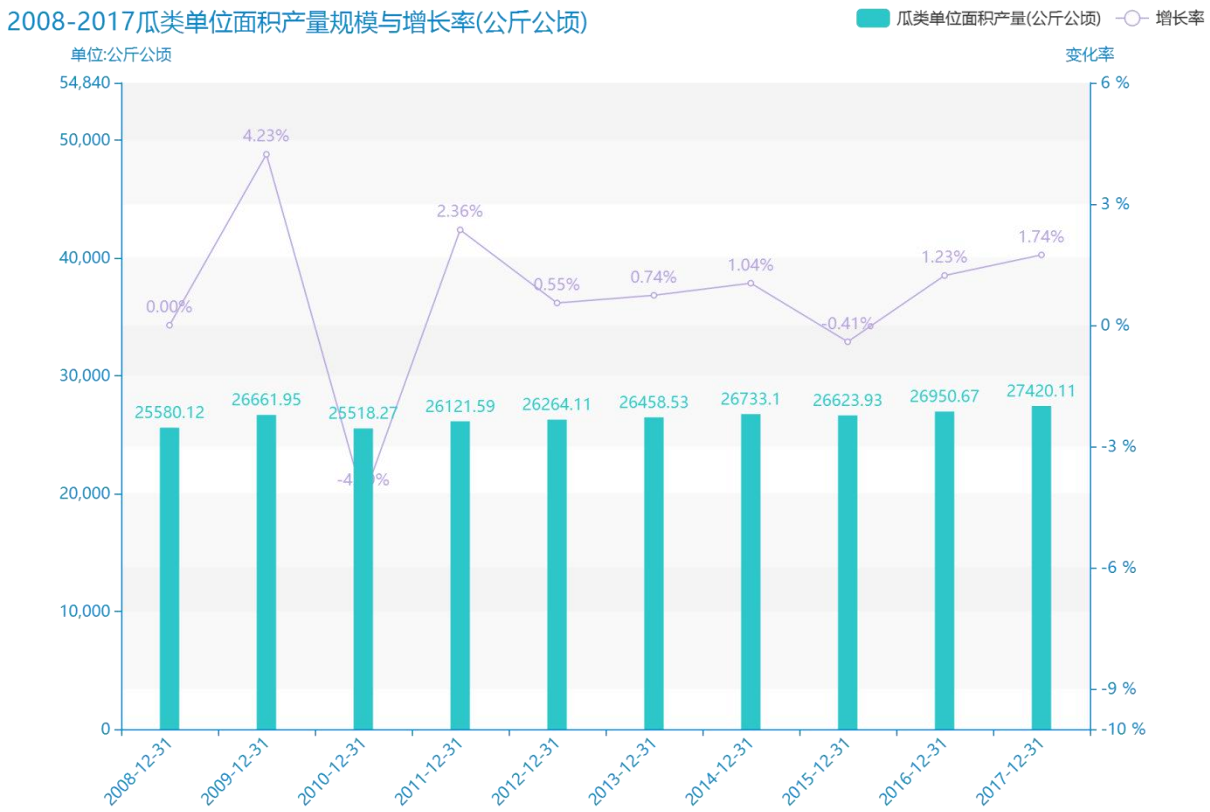

智研宝

试读已结束，扫描下方二维码，即可解锁打星内容及文章剩余部分

预览已结束，完整报告链接和二维码如下：

https://www.yunbaogao.cn/report/index/report?reportId=3_193505