智研宝

2017年宁夏回族自治区地区瓜果类面积数据分析报告（预览版）

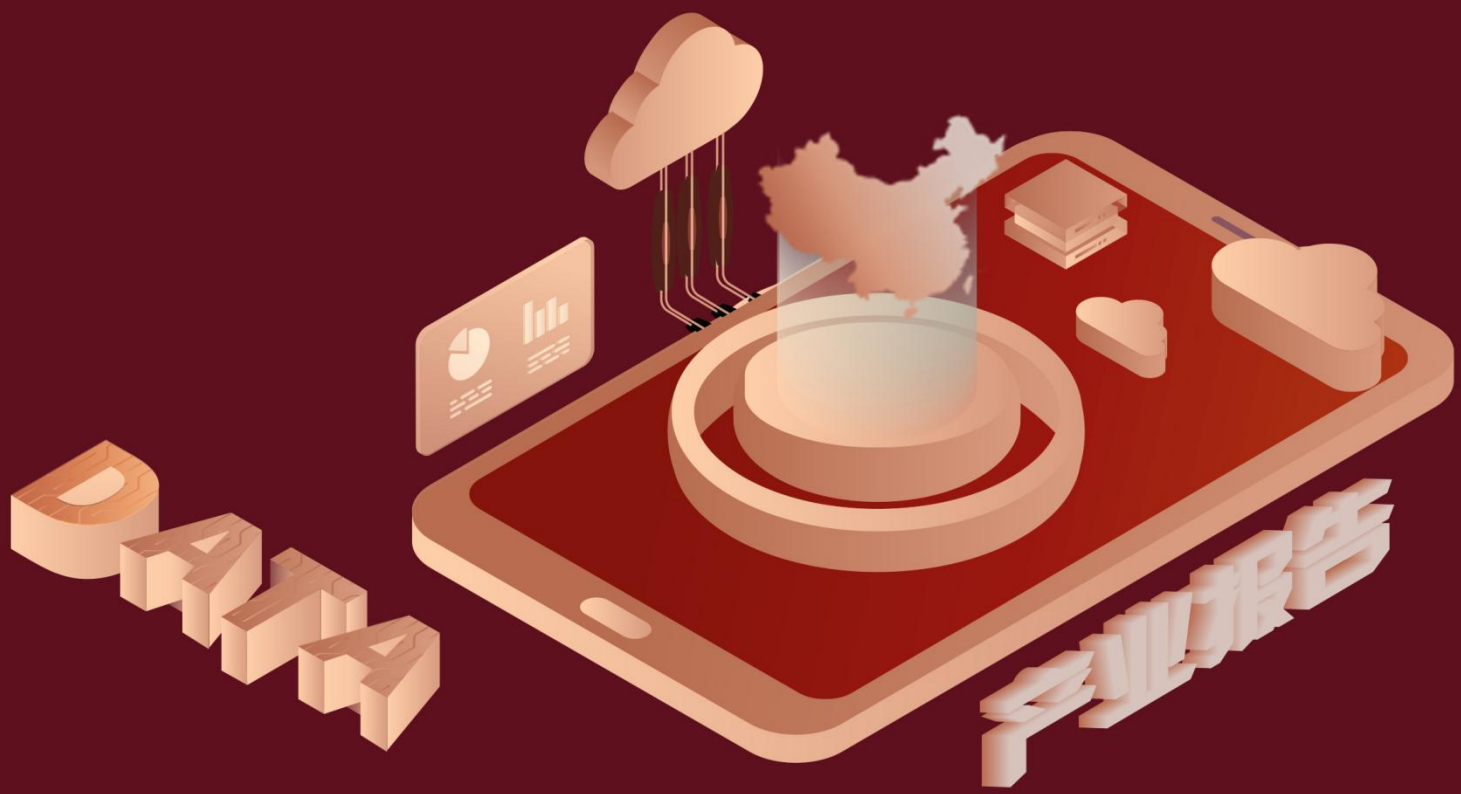

据最新统计局数据统计资料，****，宁夏回族自治区的瓜果类面积的数据达到了****千公顷，该指标在****同期的数据为****千公顷，与****同期相比****了****千公顷，同比********，****规模****，增长率较上一年度********%。根据****中宁夏回族自治区的瓜果类面积的统计数据，我们可以很直观的看出，自从****以来，宁夏回族自治区的瓜果类面积经历了一定程度的****，****相比于****，****了****千公顷。****期间，宁夏回族自治区的瓜果类面积平均值为****千公顷。同时，由具体数据可知，在这几年中，我国宁夏回族自治区的瓜果类面积最大值曾达到****千公顷，最小值曾达到****千公顷。平均增长率为****，其中增长率最大可以达到****。

相较于全国各省份同期数据，****宁夏回族自治区的瓜果类面积处于****的位置，其规模在统计的****个省市（除港澳台）中位列第****，同期瓜果类面积排名前五的是****，排名最后五位的是****。宁夏回族自治区的瓜果类面积比全国平均水平********千公顷，与排名首位的****相差****千公顷。而对于最近一期的增长率来说，增长率排名前五的城市是****，排名最后五名的是****。其中，宁夏回族自治区的瓜果类面积的增长率排在第****的位置。

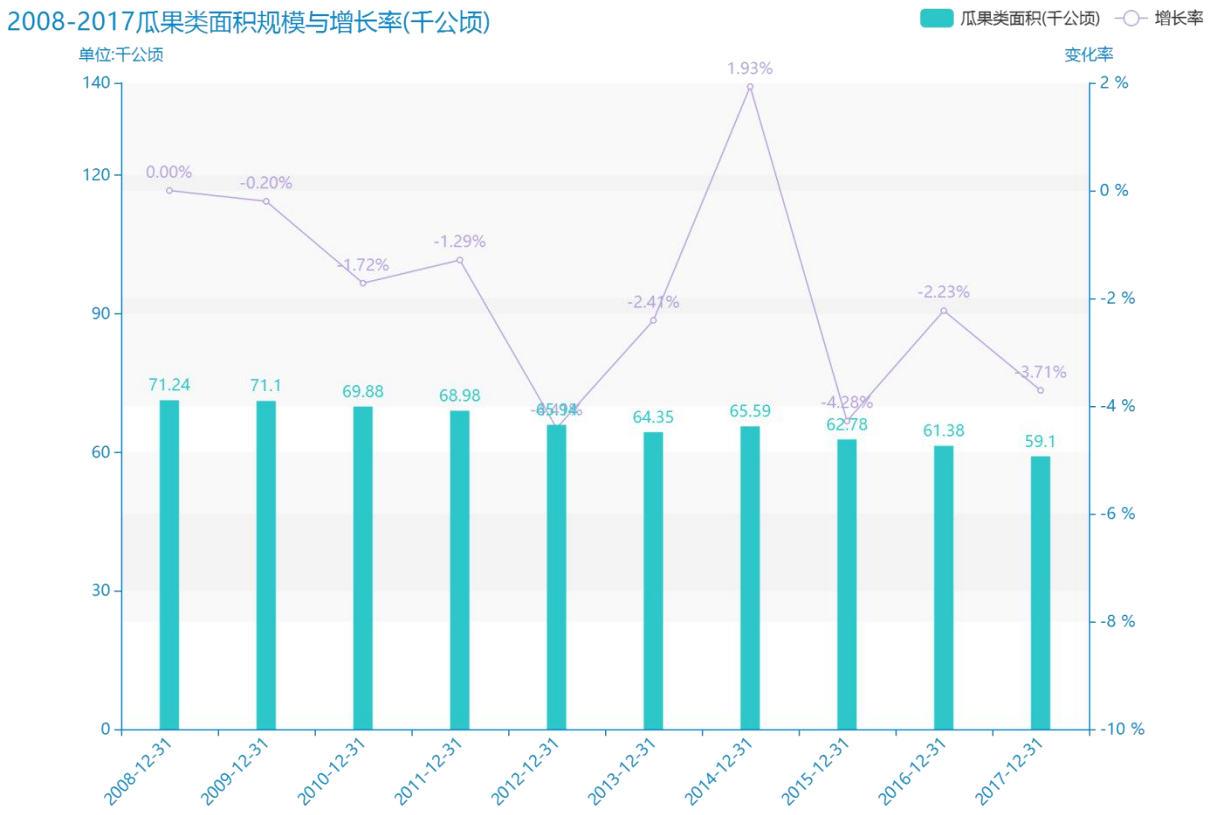

智研宝

试读已结束，扫描下方二维码，即可解锁打星内容及文章剩余部分

预览已结束，完整报告链接和二维码如下：

https://www.yunbaogao.cn/report/index/report?reportId=3_193426