智研宝

2015 年四川省地区瓜果类面积数据分析报告（预览版）

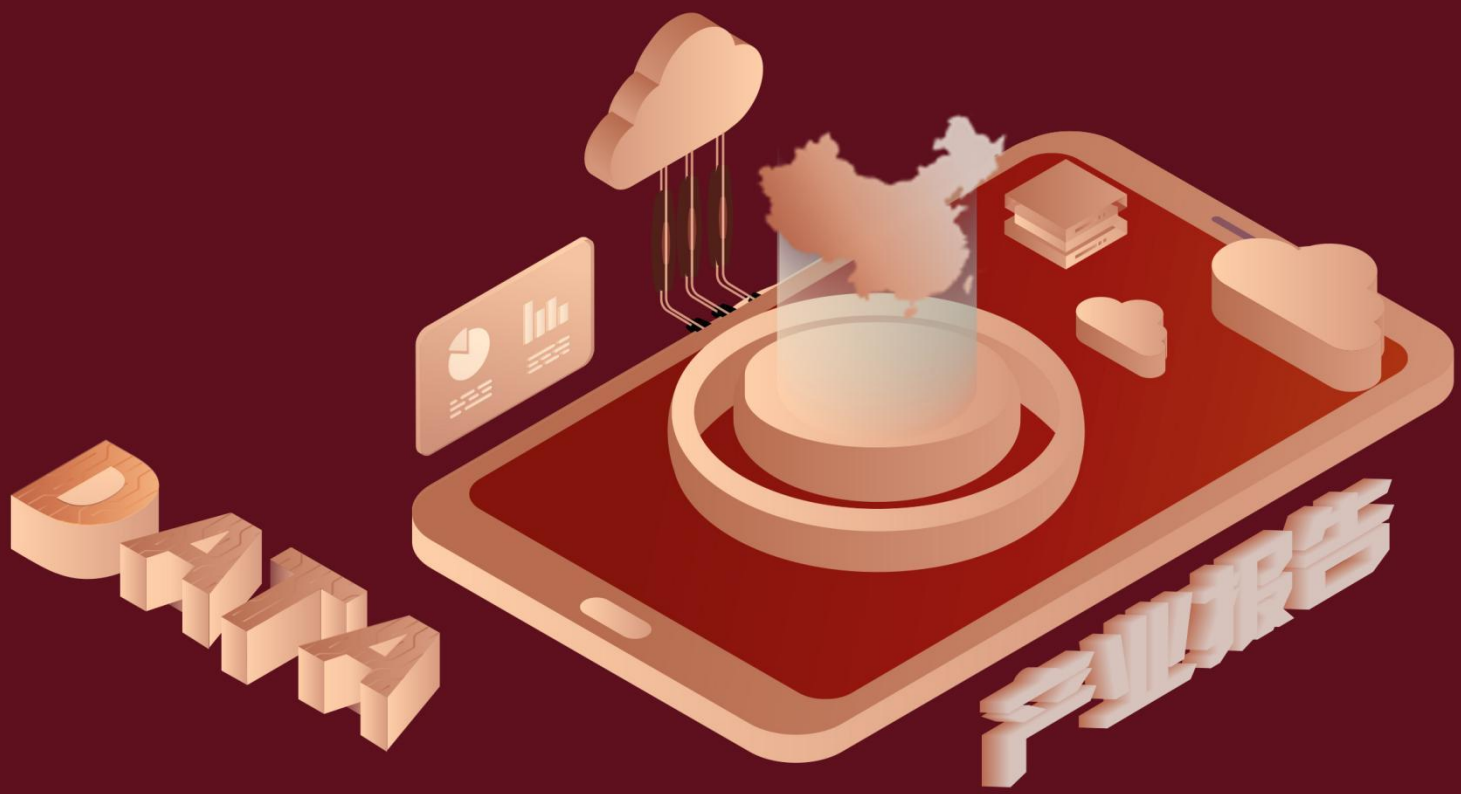

从具体数据来看，****四川省的瓜果类面积为****千公顷，该指标在****同期为****千公顷，与****同期相比****了****千公顷，同比********，****规模****，增长率较上一年度********%。****期间，四川省的瓜果类面积由****千公顷变为****千公顷，四川省的瓜果类面积平均值为****千公顷，平均增长率为****，****年增长最快，增长率为****；****年增长最慢，增长率为****。

相较于全国各省份同期数据，****四川省的瓜果类面积处于****的位置，其规模在统计的****个省市（除港澳台）中位列第****，同期瓜果类面积排名前五的是****，排名最后五位的是****。四川省的瓜果类面积比全国平均水平********千公顷，与排名首位的****相差****千公顷。而对于最近一期的增长率来说，增长率排名前五的城市是****，排名最后五名的是****。其中，四川省的瓜果类面积的增长率排在第****的位置。

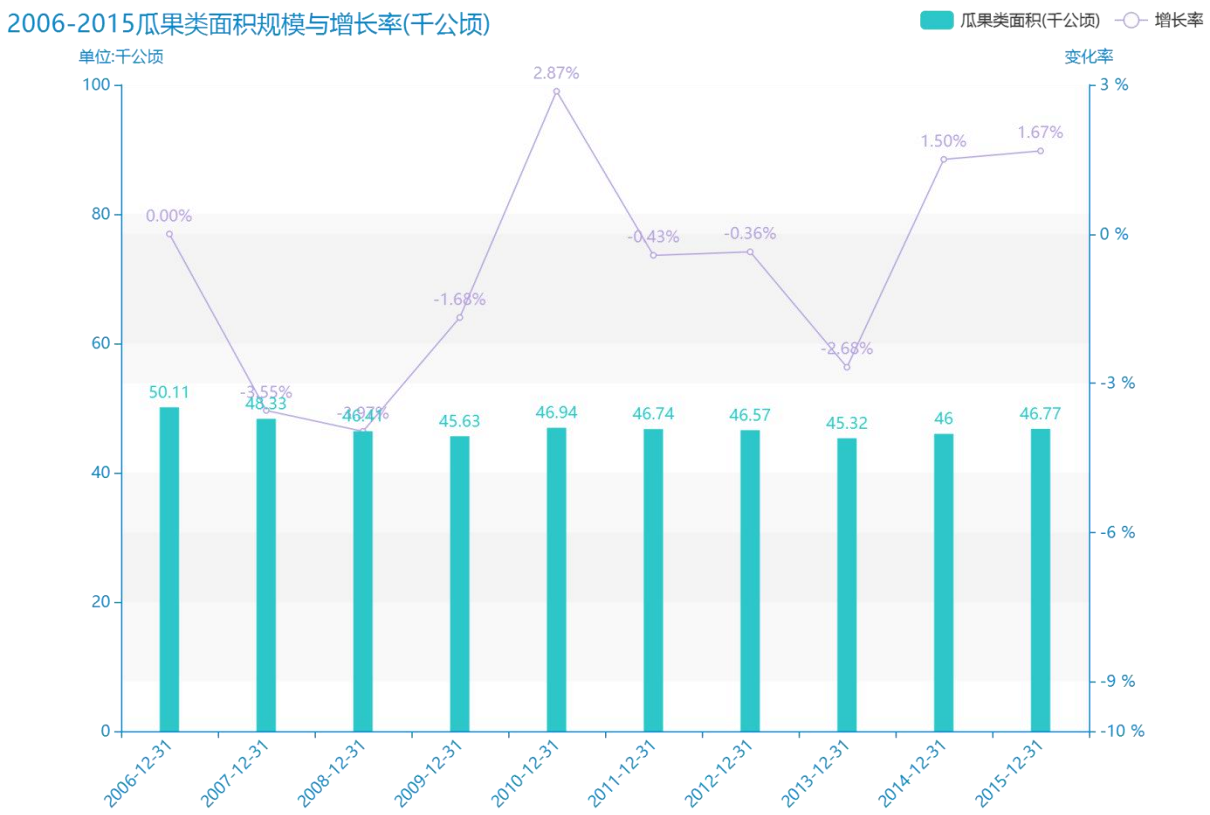

智研宝

试读已结束，扫描下方二维码，即可解锁打星内容及文章剩余部分

预览已结束，完整报告链接和二维码如下：

https://www.yunbaogao.cn/report/index/report?reportId=3_193425