智研宝

2016年四川省地区按行业分建筑业总产值数据分析报告（预览版）

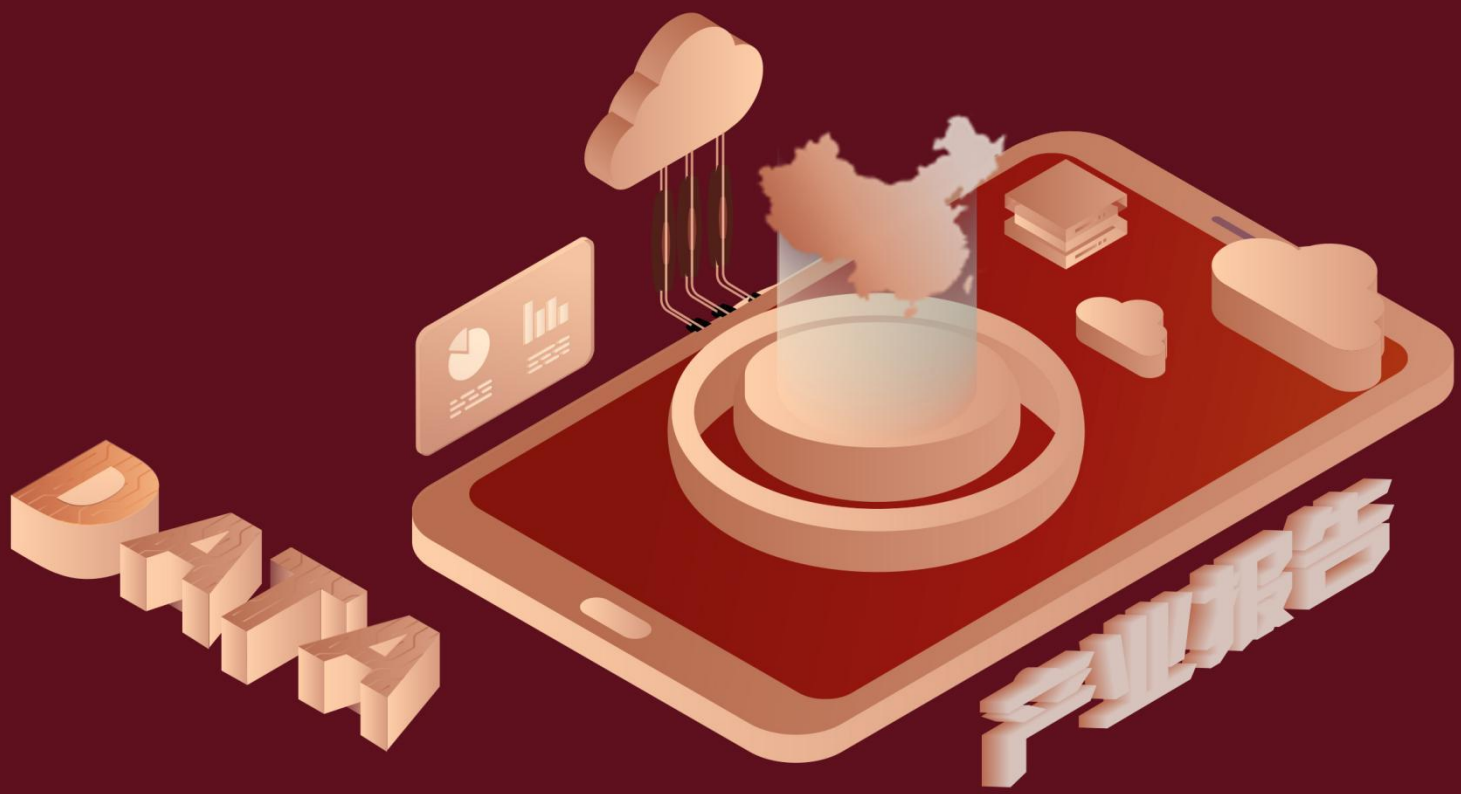

由最近获得的对四川省的建筑安装业建筑业总产值的统计结果可知，****，四川省的建筑安装业建筑业总产值的数据达到了****亿元，该指标在****同期的数据为****亿元。与****同期相比****了****亿元，同比********，****规模较为****，增长率较上一年度********%。平均增长率为****，其中增长率最大可以达到****。根据****中四川省的建筑安装业建筑业总产值的统计数据，可以准确的看出，自从****以来，四川省的建筑安装业建筑业总产值经历了一定程度的****，****相比于****，****了****亿元。同时，还值得注意的是，****期间，四川省的建筑安装业建筑业总产值平均值为****亿元。同时，由具体数据可知，在这几年中，我国四川省的建筑安装业建筑业总产值最大值曾达到****亿元，最小值曾达到****亿元。

相较于全国各省份同期数据，****四川省的建筑安装业建筑业总产值处于****的位置，其规模在统计的****个省市（除港澳台）中位列第****，同期建筑安装业建筑业总产值排名前五的是****，排名最后五位的是****。四川省的建筑安装业建筑业总产值比全国平均水平********亿元，与排名首位的****相差****亿元。而对于最近一期的增长率来说，增长率排名前五的城市是****，排名最后五名的是****。其中，四川省的建筑安装业建筑业总产值的增长率排在第****的位置。

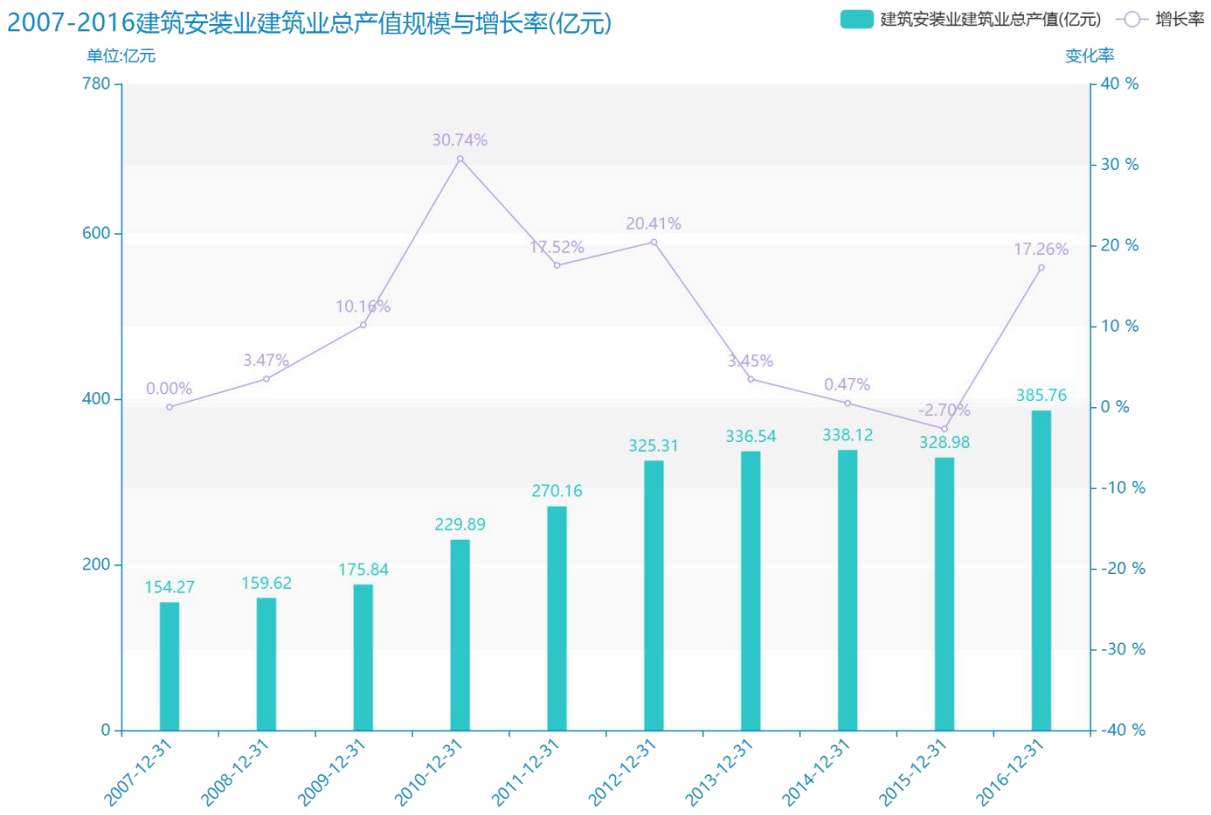

智研宝

试读已结束，扫描下方二维码，即可解锁打星内容及文章剩余部分

预览已结束，完整报告链接和二维码如下：

https://www.yunbaogao.cn/report/index/report?reportId=3_130139