2018年九月份内蒙古自治区地区食品类居民消费价格指数（上年同期=100）数据分析报告（预览版）

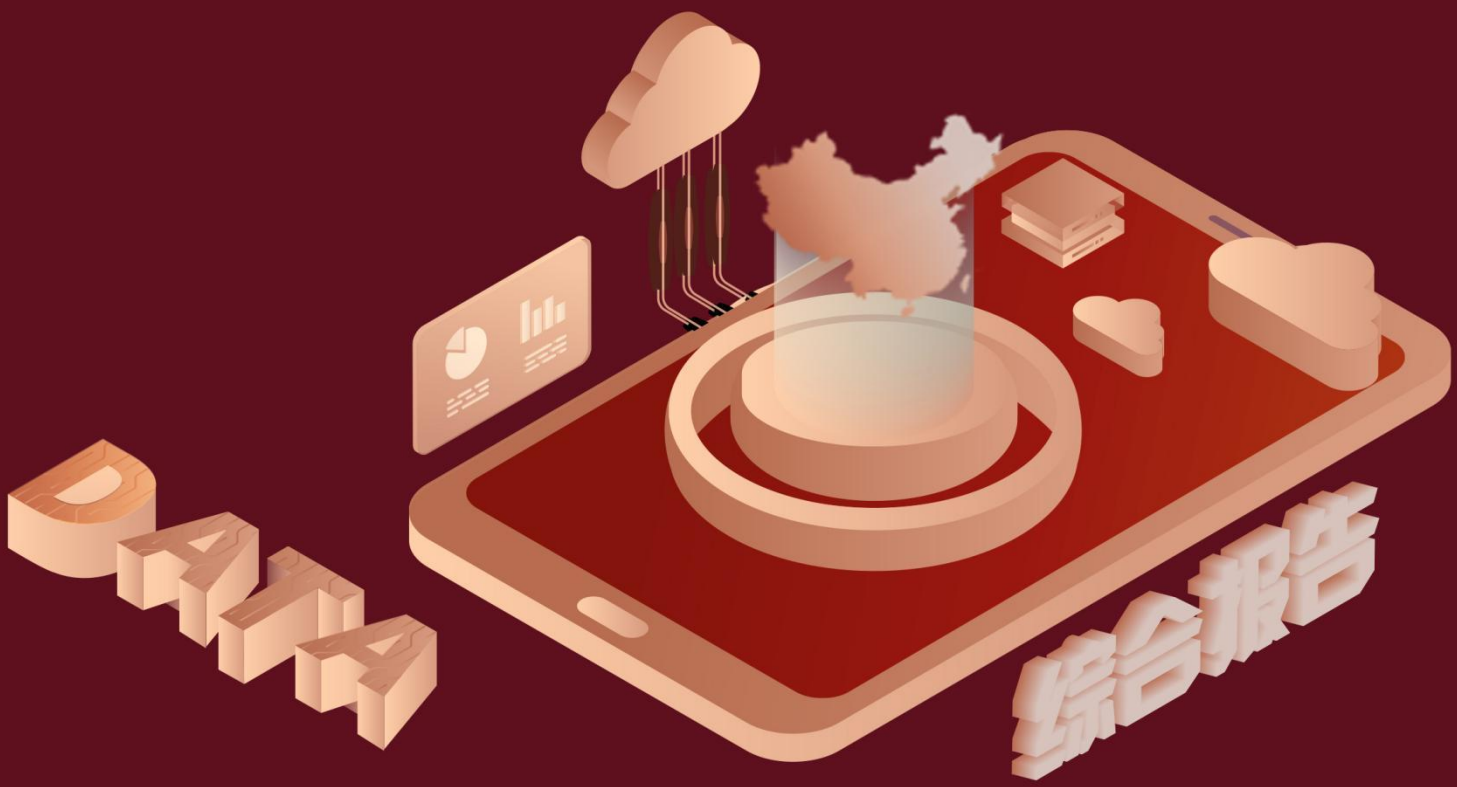

消费价格指数（CPI），是一个反应居民家庭一般所购买的消费品和服务项目价格水平变动的宏观经济指标。是用来反映居民家庭购买消费商品及服务的价格水平的变动情况，是一个月内商品和服务零售价变动系数。其变动率在一定程度上反映了通货膨胀或紧缩的程度。生产价格指数（PPI）是衡量工厂企业产品出厂价格变动趋势和变动程度的指数，是反映某一时期生产领域价格变动情况的重要经济指标，也是制定有关经济政策和国民经济核算的重要依据。该指标与 CPI 不同，主要的目的是衡量企业购买的一篮子物品和劳务的总费用。由于企业最终要把它们的费用以更高的消费价格的形式转移给消费者，所以，通常认为生产价格指数的变动对预测消费物价指数的变动是有用的。

由最近获得的对内蒙古自治区的粮食类居民消费价格指数的统计结果可知，****，内蒙古自治区的粮食类居民消费价格指数的数据达到了****同比环比(上期=100)，该指标在****同期的数据为****同比环比(上期=100)。与****同期相比****了****同比环比(上期=100)，同比********，****规模较为****，增长率较上一年度********%。平均增长率为****，其中增长率最大可以达到****。根据****中内蒙古自治区的粮食类居民消费价格指数的统计数据，可以准确的看出，自从****以来，内蒙古自治区的粮食类居民消费价格指数经历了一定程度的****，****相比于****，****了****同比环比(上期=100)。同时，还值得注意的是，****期间，内蒙古自治区的粮食类居民消费价格指数平均值为****同比环比(上期=100)。同时，由具体数据可知，在这几年中，我国内蒙古自治区的粮食类居民消费价格指数最大值曾达到****同比环比(上期=100)，最小值曾达到****同比环比(上期=100)。

相较于全国各省份同期数据，****内蒙古自治区的粮食类居民消费价格指数处于****的位置，其规模在统计的****个省市（除港澳台）中位列第****，同期粮食类居民消费价格指数排名前五的是****，排名最后五位的是****。内蒙古自治区的粮食类居民消费价格指数比全国平均水平********同比环比(上期=100)，与排名首位的****相差****同比环比(上期=100)。而对于最近一期的增长率来说，增长率排名前五的城市是****，排名最后五名的是****。其中，内蒙古自治区的粮食类居民消费价格指数的增长率排在第****的位置。

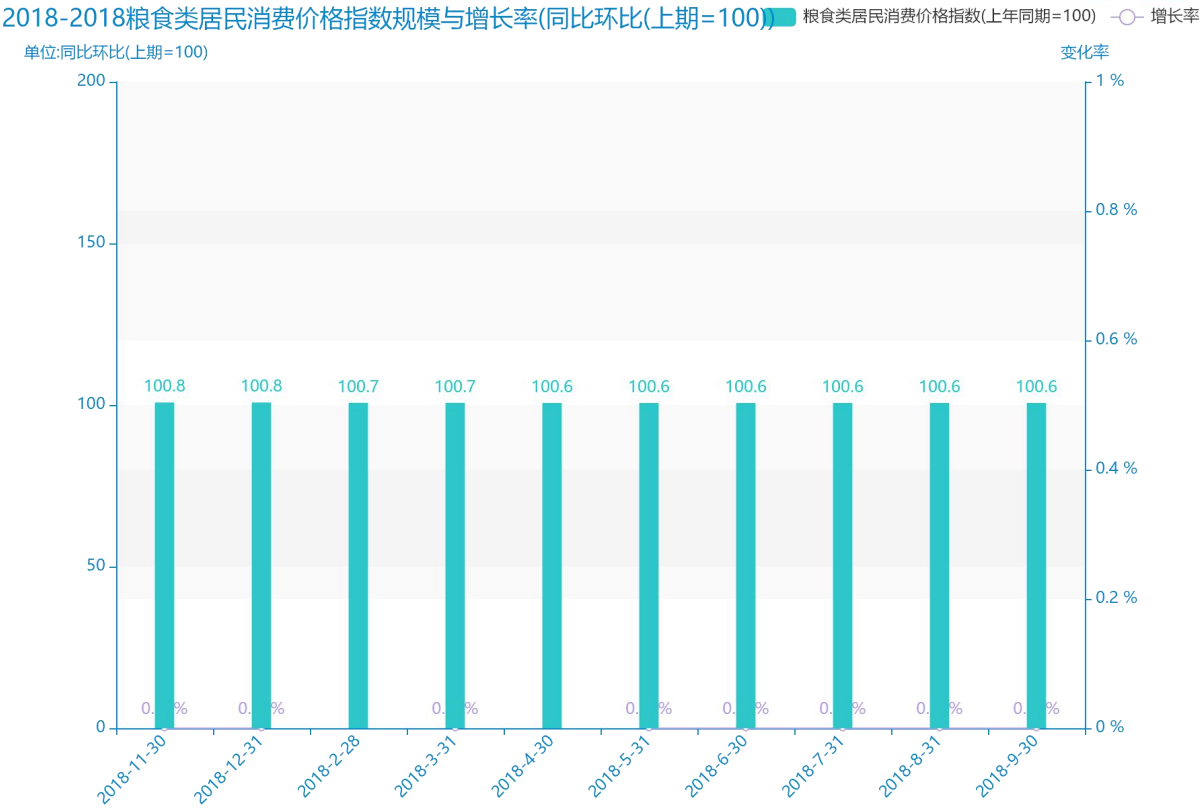

试读已结束，扫描下方二维码，即可解锁打星内容及文章剩余部分

预览已结束，完整报告链接和二维码如下：

https://www.yunbaogao.cn/report/index/report?reportId=2_38235