2018年一月份青海省地区居民消费价格分类指数（上月=100）数据分析报告（预览版）

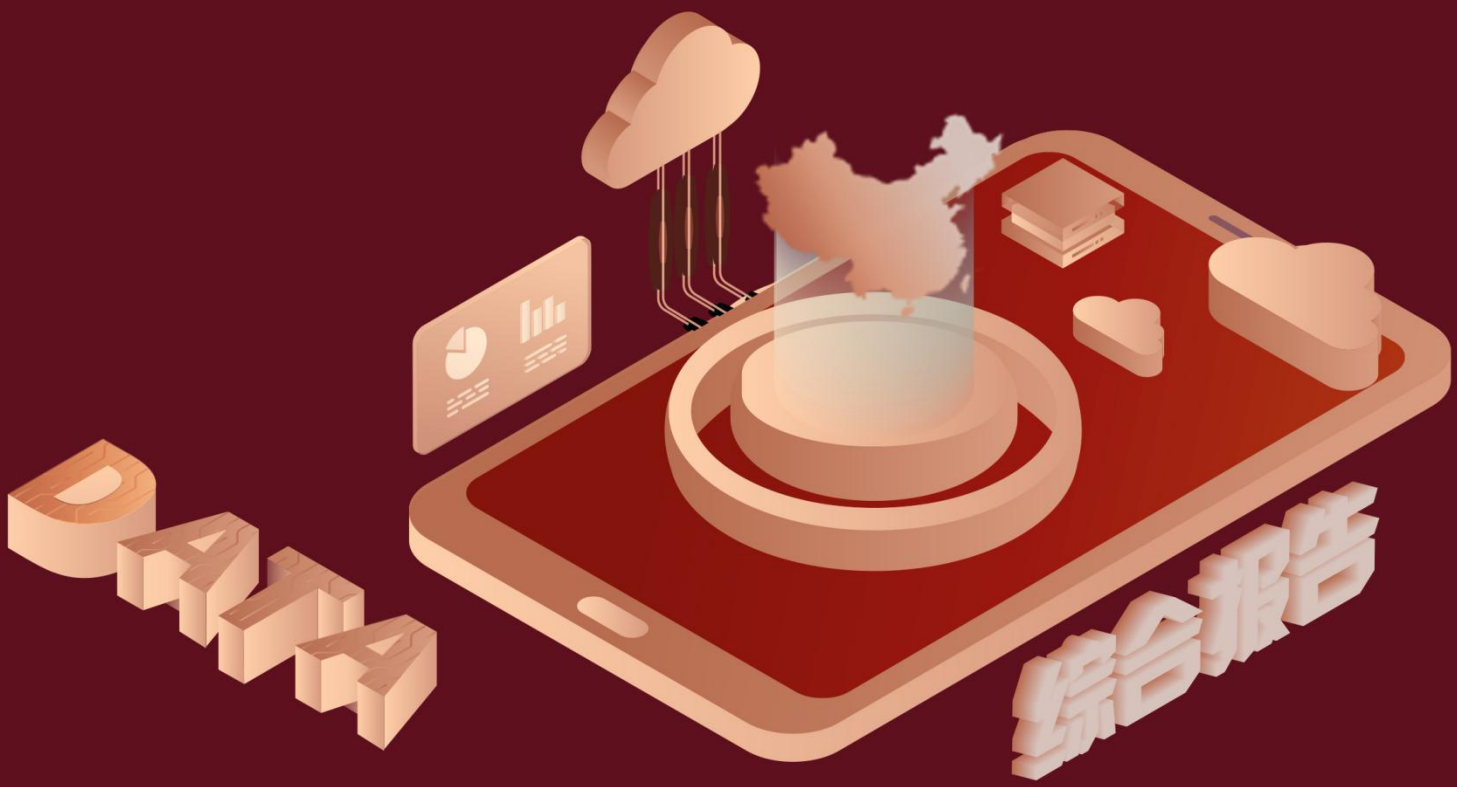

消费价格指数（CPI），是一个反应居民家庭一般所购买的消费品和服务项目价格水平变动的宏观经济指标。是用来反映居民家庭购买消费商品及服务的价格水平的变动情况，是一个月内商品和服务零售价变动系数。其变动率在一定程度上反映了通货膨胀或紧缩的程度。生产价格指数（PPI）是衡量工厂企业产品出厂价格变动趋势和变动程度的指数，是反映某一时期生产领域价格变动情况的重要经济指标，也是制定有关经济政策和国民经济核算的重要依据。该指标与 CPI 不同，主要的目的是衡量企业购买的一篮子物品和劳务的总费用。由于企业最终要把它们的费用以更高的消费价格的形式转移给消费者，所以，通常认为生产价格指数的变动对预测消费物价指数的变动是有用的。

预览已结束，完整报告链接和二维码如下：
https://www.yunbaogao.cn/report/index/report?reportId=2_38233