智研宝

2018 年十二月份山西省地区固定资产投资增速构成情况数据分析报告（预览版）

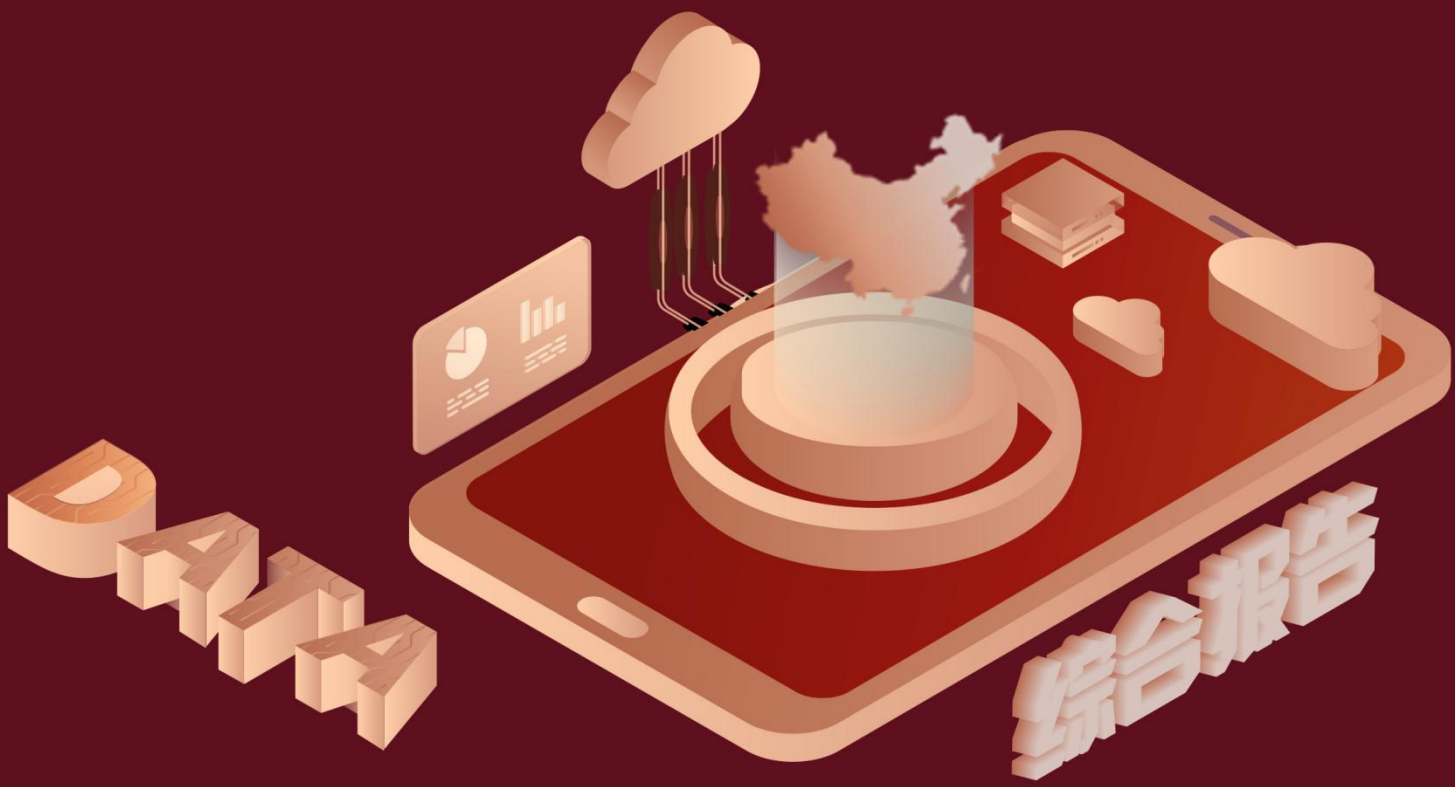

自 2008 年来，受美国金融危机的影响，中国的经济发展从也从外向型经济逐步转变为投资驱动的内向型经济发展模式。在过去的数十年间，虽然固定资产投资增长速度逐渐下降，但是固定资产投资与 GDP 的比例还是逐步上升，但全社会固定资产投资增长速度呈下降趋势。随着经济的不断发展，固定资产投资成为 GDP 增长的主要驱动力，重要性日益凸显，固定资产投资在国民经济中扮演的角色也日益稳定。因此，与固定资产投资相关的经济学研究、分析显得尤为重要。

从固定资产投资的角度来讲，人们对山西省的其他费用固定资产投资完成额累计增长的考察是必不可少的。由最新更新的数据显示，最近三年山西省的其他费用固定资产投资完成额累计增长的数据呈现****趋势。由具体数据来看，****该指标的数据为****%，****该指标的数据为****%，****该指标的数据为****%。这三年的变化率为****，相对来说变化速率较为****。同时，我们可以从这三年的统计数据得出，该指标的平均值为****%。

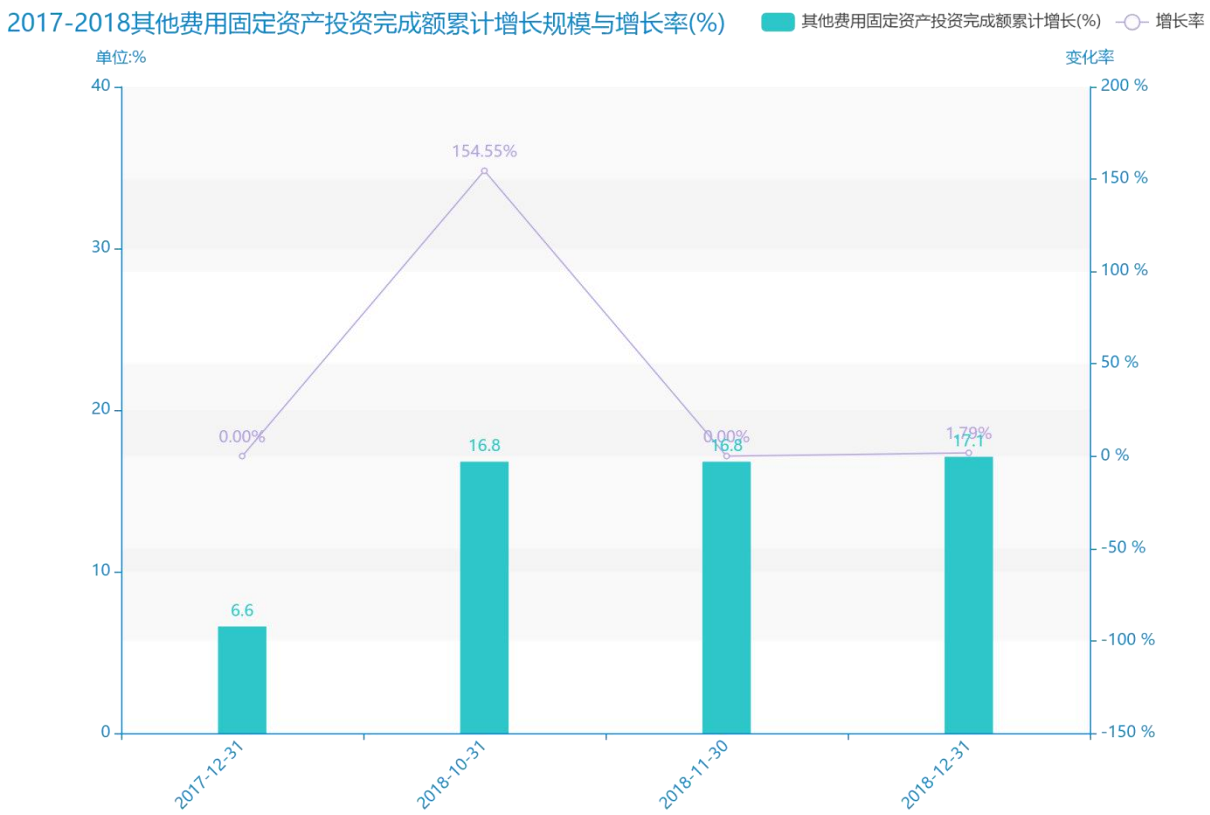

https://www.zhiyanbao.cn

试读已结束，扫描下方二维码，即可解锁打星内容及文章剩余部分

预览已结束，完整报告链接和二维码如下：

https://www.yunbaogao.cn/report/index/report?reportId=2_37416