BAGAN ORGANISASI
SEKRETARIAT DEWAN PERWAKILAN RAKYAT DAERAH
KABUPATEN BURU

LAMPIRAN II : PERATURAN DAERAH KABUPATEN BURU
NOMOR : 05 TAHUN 2012
TANGGAL : 21 APRIL 2012

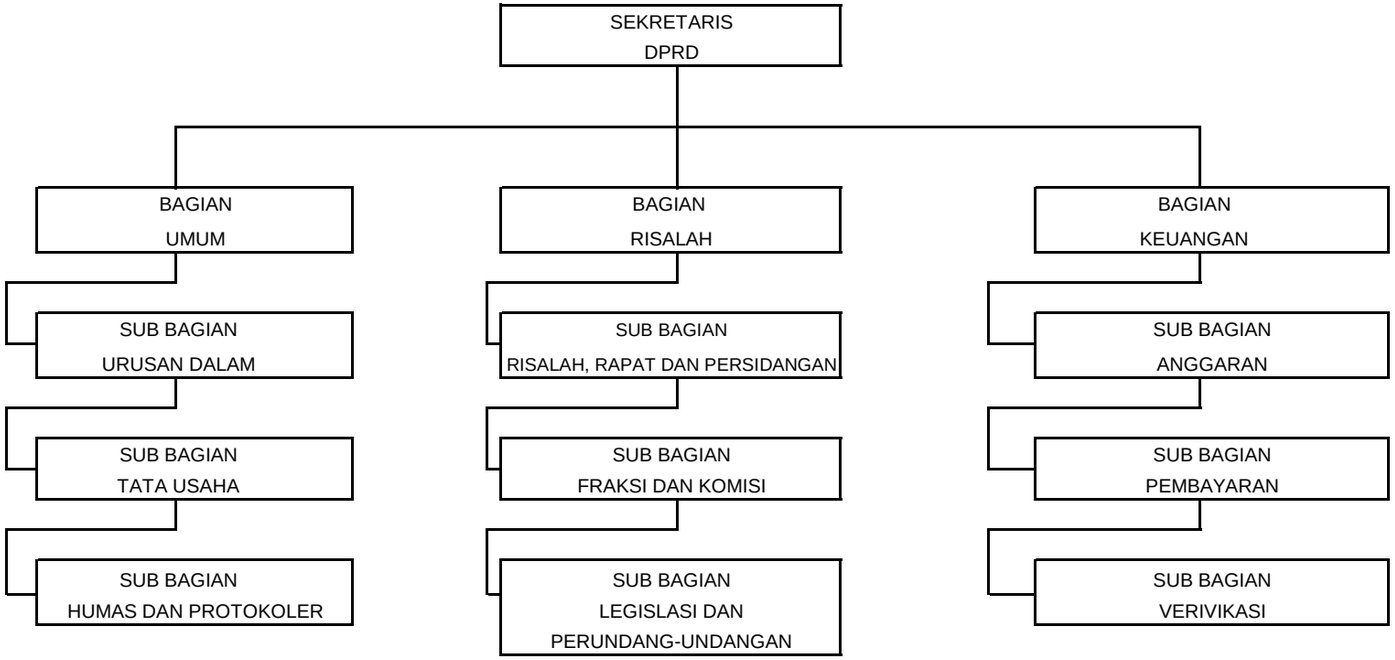

BUPATI BURU,

RAMLY I. UMASUGI